

=====

PROJEKTOWANIE NADZOROWANIE Jan BARBIERIK
58-306 WAŁBRZYCH UL. WITOSA 64 - TEL. 602 48 64 54

=====

PROJEKT ARCHITEKTONICZNO-BUDOWLANY

na przebudowę instalacji gazowej w częściach wspólnych w
budynku mieszkalnym zlokalizowanym przy ulicy Paderewskiego
nr 13 w Wałbrzychu - kubatura budynku – 4.010 m³
kategoria budynku – XIII

obiekt	-	budynek mieszkalny
adres	-	Wałbrzych ul. Paderewskiego nr 13 dz. nr 358/1 obręb Nowe Miasto
inwestor	-	Wspólnota Mieszkaniowa Paderewskiego nr 13 w Wałbrzychu
branża	-	instalacyjna
data opracowania	-	27 października 2022 r.

Projektant : Jan Barbierik.....
UAN.VI-f/3/198/89
DOŚ/BO/1486/01

JAN BARBIERIK
Upn. do kierowania, nadzorowania
i projektowania robotami budowlanymi
w specj. KONSTRUKCYJNO-BUDOWLANEJ
ARCHITEKTONICZNEJ, GAZOWEJ I CIEPLNEJ
Nr UPR: A.UF-1-4-94/78, A.UF-1-4-139/78
UAN.VI-f/3/198/89, UAN.VI-f/3/198/89

spis treści:

- strona tytułowa
- uprawnienia projektanta
- uchwała wspólnoty mieszkaniowej
- informacja z zakładu gazowniczego
- opis techniczny
- rysunki:
 - rzuty kondygnacji i rozwinięcie instalacji gazowej

Wałbrzych dnia 27 października 2022 r.

OŚWIADCZENIE

Na podstawie art. 34 ust.3d ustawy z dnia 7 lipca 1994 r. - Prawo Budowlane
(tekst jednolity poz. 1333 z 2020 r. z późniejszymi zmianami)

OŚWIADCZAM

ze projekt architektoniczno-budowlany na:

przebudowę instalacji gazowej w częściach wspólnych budynku przy ulicy
Paderewskiego nr 13 w Wałbrzychu

został sporządzony zgodnie z obowiązującymi przepisami oraz zasadami wiedzy
technicznej.

Projektant:.....

Jan Barbierik

JAN BARBIERIK
Upr. do kierowania, nadzorowania
i projektowania robotami budowlanymi
w specj. KONSTRUKCYJNO-BUDOWLANEJ
ARCHITEKTONICZNEJ, GAZOWEJ I CIEPŁNEJ
Nr UPR. A-UF-14-94/78, A-UF-1-4-139/78
UAN VI-E-163/89, UAN VI-F-3/193/89

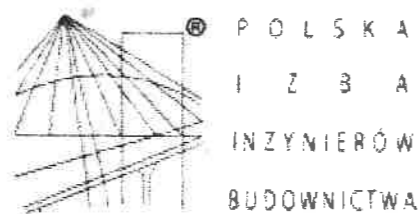

Zaświadczenie

o numerze weryfikacyjnym:

DOŚ-1QW-PP1-YU6 *

Pan Jan Barbierik o numerze ewidencyjnym DOŚ/BO/1486/01

adres zamieszkania ul. Witosa 64, 58-306 Wałbrzych

jest członkiem Dolnośląskiej Okręgowej Izby Inżynierów Budownictwa i posiada wymagane ubezpieczenie od odpowiedzialności cywilnej.

Niniejsze zaświadczenie jest ważne od 2022-01-01 do 2022-12-31.

Zaświadczenie zostało wygenerowane elektronicznie i opatrzone bezpiecznym podpisem elektronicznym weryfikowanym przy pomocy ważnego kwalifikowanego certyfikatu w dniu 2021-12-06 roku przez:

Janusz Szczepański, Przewodniczący Rady Dolnośląskiej Okręgowej Izby Inżynierów Budownictwa.

(Zgodnie art. 5 ust 2 ustawy z dnia 18 września 2001 r. o podpisie elektronicznym (Dz. U. 2001 Nr 130 poz. 1450) dane w postaci elektronicznej opatrzone bezpiecznym podpisem elektronicznym weryfikowanym przy pomocy ważnego kwalifikowanego certyfikatu są równoważne pod względem skutków prawnych dokumentom opatrzonym podpisami własnoręcznymi.)

* Weryfikację poprawności danych w niniejszym zaświadczeniu można sprawdzić za pomocą numeru weryfikacyjnego zaświadczenia na stronie Polskiej Izby Inżynierów Budownictwa www.piiib.org.pl lub kontaktując się z biurem właściwej Okręgowej Izby Inżynierów Budownictwa

URZĄD WOPKOWSKI
W OLSZTYNIE
Nadzwyczajny
Wojewódzki Urząd Budowlany
W OLSZTYNIE
VI-2/3/1983

DECYZJA O STWIERDZENIU PRZYGOTOWANIA ZAWODOWEGO
do pełnienia samodzielnych funkcji technicznych w budownictwie

Nagrodzono: § 2, ust. 2, p. 2; § 5, ust. 2, § 7 i § 13 ust. 1 pkt 4 b

Wydział Budownictwa Ministerstwa Gospodarki Terenowej i Ochrony Środowiska z dnia 20 lutego 1983 r.
w sprawie samodzielnych funkcji technicznych w budownictwie (Dz. U. Nr 8, poz. 49) stwierdza
się, że: Obywatel(in) JAN BARBIERIK

technik budowlany

urodzonej dnia 03 grudnia 1951 r. w Wąbrzychu

posiada przygotowanie zawodowe uprawniające do wykonywania samodzielnych funkcji

projektanta i kierownika budowy i robót

w specjalności instalacyjno-inżynierskiej

w zakresie instalacje sanitarne

gazowe i ciepłe

Obywatel(in) Jan Barbierik

(jest upoważniony(a) do:

- 1- sporządzania projektów instalacji gazowych i ciepłych o powszechnie znanych rozwiązaniach konstrukcyjnych i schematach technicznych, § 2, ust. 2, pkt 2.
- 2- kierowania, nadzorowania i kontrolowania budowy i robót kierowania i kontrolowania wytwarzania konstrukcyjnych elementów instalacji oraz oceniania i badania stanu technicznego w zakresie instalacji gazowych i ciepłych o powszechnie znanych rozwiązaniach konstrukcyjnych, § 5, ust. 2; § 7.



[Signature]
Stefan Baranowski
Inżynier Budownictwa

INFORMACJA

dotycząca zasad postępowania oraz warunków technicznych na okoliczność realizacji planowanej przebudowy instalacji gazowej w budynku

W związku ze zgłoszoną prośbą o demontaż gazomierzy w celu wykonania przebudowy instalacji gazowej z pozwoleniem na budowę w budynku j.n. informujemy, iż zgodnie z Art. 5, ust. 1, pkt. 9 Prawa Budowlanego (tekst jednolity Dz. U. Nr 207, poz. 2016, z 2003 r., z późniejszymi zmianami) niezbędnym jest zapewnienie, iż w wyniku prowadzonych robót budowlanych, począwszy od etapu projektowania, nie zostaną naruszone interesy osób trzecich, szczególnie w zakresie zachowania ciągłości dostaw paliwa gazowego.

Równocześnie na podstawie Rozporządzenia Ministra Infrastruktury z dn. 12.04.2002 r. w sprawie warunków technicznych, jakim powinny odpowiadać budynki i ich usytuowanie Dz. U. Nr 75, poz. 690 z póź. zm. z dnia 15.06.2002 r. (tekst jednolity - aktualizacja z dn. 27.05.2004), § 156 pkt. 1 i 2, § 158 pkt. 7, § 159, § 160 oraz § 166, § 167, § 168 i § 169, podajemy następujące warunki, które należy zachować dla przyłączenia przedmiotowej instalacji gazowej

1. Kociołkowy kurek główny należy zamontować w wentylowanej szafce technicznej na ścianie zewnętrznej budynku w odległości nie mniejszej niż 0,5 m od poziomu terenu oraz najbliższej krawędzi okna, drzwi lub innego otworu w budynku.
2. Instalacja gazowa przyłączona do sieci gazowej wykonanej z rur metalowych powinna być zabezpieczona przed wpływem prądów błądzących (należy zastosować monoblok izolacyjny).
3. Dla każdego lokalu mieszkalnego oddzielnie należy zamontować gazomierz miechowy, zlokalizowany na klatce schodowej lub w korytarzu ogólnym.
4. Każdy gazomierz należy zamontować na uchwycie eliminującym przenoszenie naprężeń z instalacji gazowej na urządzenie pomiarowe.
5. Gazomierze należy zamontować w szafkach z materiałów, co najmniej trudnozapalnych, z otworami wentylacyjnymi.
6. Gazomierze należy zamontować w przedziale wysokości od 0,3 m do 1,8 m od poziomu posadzki do spodu gazomierza.

Ponadto do każdej dokumentacji technicznej przebudowy instalacji gazowej należy dołączyć mapę sytuacyjną (w skali 1:500) przedstawiającą przedmiotowy obiekt z zaznaczonym miejscem usytuowania kurka głównego oraz zaznaczonym wejściem do budynku.

Niniejszy dokument należy dołączyć do projektu budowlanego, który w fazie przygotowania należy przedłożyć w Rejonie Dystrybucji Gazu Wałbrzych ul. Głogowska 1 – celem uzgodnienia pod kątem lokalizacji kurka głównego i gazomierzy.

Do uzgodnienia należy przedłożyć 2 egz. Projektu, z których 1 egz. pozostanie w RDG W-ch.

Adres budynku:

6/6 PADEREWSKIEGO 13
58-301 WAŁBRZYCH

Potwierdzenie odbioru niniejszej informacji

Data: 27.10.2022

(imie i nazwisko)

OPIS TECHNICZNY DO PROJEKTU NA PRZEBUDOWĘ INSTALACJI GAZOWEJ W CZĘŚCIACH WSPÓLNYCH BUDYNKU

1.1. ZAKRES PROJEKTU.

Przedmiotem opracowania jest projekt wymiany wewnętrznej instalacji gazu w części wspólnej w wielorodzinnym budynku mieszkalnym przy ulicy Paderewskiego nr 13 w Wałbrzychu. Budynek posiada przyłącze gazowe dn A50 mm, które doprowadzone jest na przednią ścianę budynku. Wymiana spowodowana jest złym stanem instalacji gazu w całym budynku, małe średnice przewodów, instalacja skręcana na kształtki.

Istniejące przyłącze gazu do budynku pozostaje bez zmian.

Ilość odbiorników gazowych w budynku nie ulega zmianie.

2.2. SPIS DOKUMENTÓW I PODSTAW OPRACOWANIA.

- Umowa z Inwestorem
- inwentaryzacja budowlana

2.3. DANE OGÓLNE.

Budynek mieszkalny przy ulicy Paderewskiego nr 13 w Wałbrzychu, jest budynkiem o konstrukcji murowanej, podpiwniczony, w którym znajduje się łącznie osiem lokali mieszkalnych. Jest to budynek, w którym wszystkie ściany wykonane są z cegły pełnej, stropy są drewniane, stolarka okienna drewniana, drzwi są drewniane jedno- i dwuskrzydłowe. Dach drewniany dwuspadowy kryty dachówką.

Do budynku doprowadzone jest przyłącze gazowe o przekroju dn A50 mm, które jest doprowadzone na przednią ścianę budynku wraz zaworem kołnierзовym dn 50 mm.

Projekt opracowano w oparciu o aktualną inwentaryzację budowlaną wykonaną dla potrzeb niniejszej dokumentacji

2.4. INSTALACJA GAZU.

2.4.1 ZAŁOŻENIA.

Do budynku doprowadzone jest istniejące przyłącze gazu z rur stalowych dn 50 mm, które jest doprowadzone na przednią ścianę budynku z zakończeniem zaworem gazowym kołnierзовym dn 50 mm. Niniejsze opracowanie obejmuje wymianę wewnętrznej instalacji gazowej wykonanej z rur stalowych łączonych na kształtki na nową instalację gazową z rur stalowych czarnych łączonych przez spawanie

- Wewnętrzna instalacja gazu:

Zakresem umowy i niniejszego opracowania jest wymiana instalacji gazu w części wspólnej budynku, przy czym **ilość odbiorników gazowych nie ulega zmianie.**

Istniejące rozprowadzenie instalacji gazu do pionów i liczników należy zdemontować. **Piony gazowe oraz doprowadzenia gazu do poszczególnych lokali mieszkalnych należy prowadzić według wskazań w projekcie.** Od pionów gaz doprowadzany jest do gazomierzy, za pomocą których rozliczane będą poszczególne lokale mieszkalne.

Ilość odbiorników gazowych pozostaje bez zmian. Ze zużycia gazu poszczególne mieszkania rozliczane będą indywidualnie za pomocą istniejących gazomierzy, których ich wielkość każdorazowo uzgadniać z Zakładem Gazowniczym. Gazomierze montować na wysokości maksimum 180 cm nad posadzką na specjalnych uchwytach eliminujących przenoszenie naprężeń z instalacji gazowej na gazomierz – rozstaw podejść pod gazomierze przyjęto o rozstawie 13 cm.

Sposób prowadzenia instalacji gazu do poszczególnych gazomierzy pokazano na rysunkach.

2.4.2. DYSPOZYCJE MONTAŻOWE.

Istniejącą instalację gazową w częściach wspólnych zdemontować. Projektowaną instalację

gazu wykonać z rur stalowych czarnych bez szwu łączonych przez spawanie wg PN-80/H-74219. Poziome odcinki rur prowadzić w odległości 15cm od innych przewodów instalacyjnych, a przy ich skrzyżowaniu - w odległości co najmniej 2cm.

Przed licznikami należy zamontować kurki odcinające Dn25.

Przejścia rur przez przegrody budowlane wykonać w tulejach ochronnych, które należy uszczelnić zgodnie z wytycznymi p.poż..

Po zamontowaniu wszystkich urządzeń, należy poddać 30 minutowej powietrznej próbie szczelności na ciśnienie 50kPa i dokonać jej odbioru w obecności przedstawicieli Zakładu Gazowniczego.

Montaż instalacji zlecić firmie posiadającej odpowiednie uprawnienia.

Zakres oddziaływania na inwestycję

Na podstawie art. 34 ust. 3 pkt 5 Ustawy Prawo Budowlane, oddziaływanie niniejszego zamierzenia zamyka się w granicach budynku mieszkalnego oraz działki do których inwestor posiada tytuł prawny.

Z uwagi na zakres prac w obrębie jednego budynku (instalacje wewnętrzne) i nie ingerowaniu poza jego obszar, całkowity zakres oddziaływania prac i robót budowlanych zamyka się w granicach jak wyżej.

UWAGA: odstąpiono od montażu gazomierzy na klatce schodowej **w typowych szafkach gazowych osłonowych z uwagi na** **przewężenie drogi ewakuacyjnej**

JAN BARBIERIK
Upr. do kierowania, nadzorowania
i projektowania robotami budowlanymi
w specj. KONSTRUKCYJNO-BUDOWLANEJ
ARCHITEKTONICZNEJ GAZOWEJ I CIEPŁEJ
Nr UPR. A. UF-1-4-94/78, A. UF-1-4-139/78
UAN.VI-F/303/89, UAN.VI-F/13/198/89

Plan "bioz" w szczególności uwzględniający rozporządzenie Ministra Infrastruktury z dnia 27.08.2002r. w sprawie szczegółowego zakresu i formy planu bezpieczeństwa i ochrony zdrowia oraz szczegółowego zakresu robót budowlanych stwarzających zagrożenia bezpieczeństwa i zdrowia ludzi, wytyczne projektanta.

OGÓLNE ZASADY PROWADZENIA ROBÓT W SPOSÓB BEZPIECZNY, A W TYM:

1. Teren, na którym będą prowadzone roboty budowlane należy ogrodzić i oznakować tablicą informacyjną i znakami ostrzegawczymi o prowadzonych robotach budowlanych.
2. Plac budowy wyposażać w pomieszczenie dla pracowników na okres budowy oraz W.C.
3. Przed przystąpieniem do robót pracownicy powinni być przeszkoleni i poinstruowani o bezpiecznym sposobie wykonywania robót budowlanych zgodnie z przepisami BHP oraz zapoznani z projektem budowlanym.
4. Roboty należy wykonywać zgodnie z projektem budowlanym, obowiązującymi warunkami technicznymi i przepisami BHP.
5. Zabronione jest wykonywanie robót w złej widoczności, np. podczas mgły, opadów atmosferycznych lub o zmierzchu.
6. Przed dopuszczeniem pracowników do pracy należy wyposażać ich w odzież roboczą i sprzęt ochrony osobistej, przeszkolić w zakresie przepisów BHP na stanowisku pracy, w tym do prac na wysokości. Pracownicy muszą posiadać aktualne badania lekarskie potwierdzające zdolność wykonywania prac w ich zawodach.
7. Pomieszczenie dla pracowników wyposażać w apteczkę pierwszej pomocy oraz wykaz zawierający adresy i numery telefonów w widocznym miejscu:
 - pogotowia ratunkowego
 - straży pożarnej
 - posterunku policji
 - najbliższego punktu telefonicznego.
8. Plac budowy wyposażać w niezbędny sprzęt gaśniczy.
9. Wyznaczyć i oznakować strefę niebezpieczną wokół miejsca wykonywania robót budowlanych, zachowując szerokość strefy nie mniejszą niż 1/10 wysokości na której wykonywane będą roboty istnieje zagrożenie spadania przedmiotów, lecz nie mniejszą niż 6,0 m.
10. Wyznaczyć i utrzymywać na bieżąco porządek na przejściach, dojazdach.
Utrzymywać porządek na pomostach rusztowania.

Sprzęt budowlany: itp. powinny posiadać odpowiednie certyfikaty bezpieczeństwa i wymagane dopuszczenie do pracy przez Urząd Dozoru Technicznego, zgodnie z przeznaczeniem i DTR.

JAN BARBIERIK
Upr. do kierowania, nadzorowania
i projektowania robotami budowlanymi
w specj. KONSTRUKCYJNO-BUDOWLANEJ
ARCHITEKTONICZNEJ, GAZOWEJ I CIEPŁEJ
Nr UPR. A. UF-1-1-134/76, A. UF-1-1-139/78
UAN VI-F/3/83, UAN VI-F/3/198/89

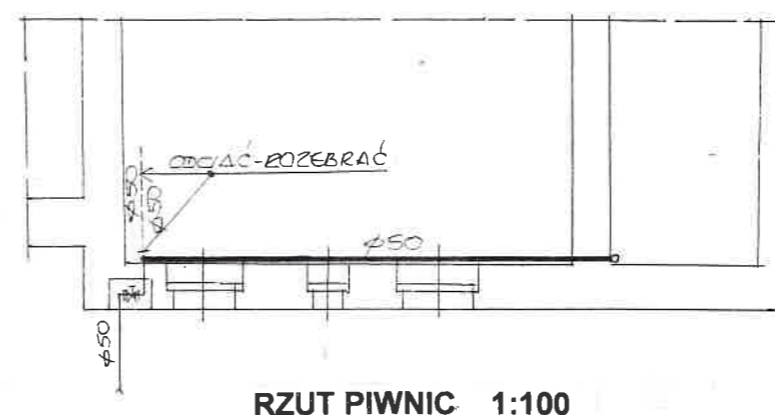
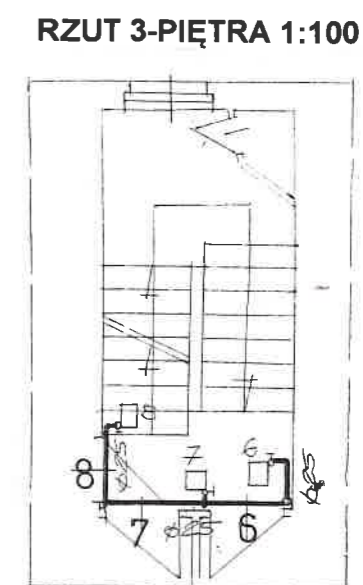
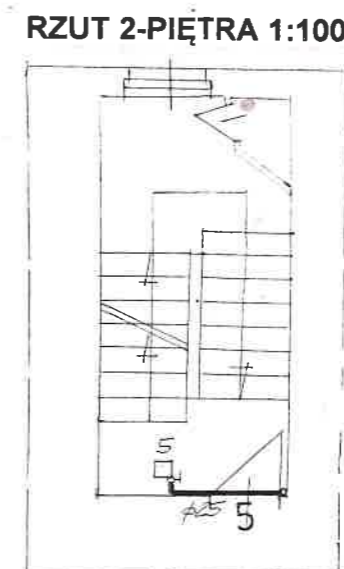
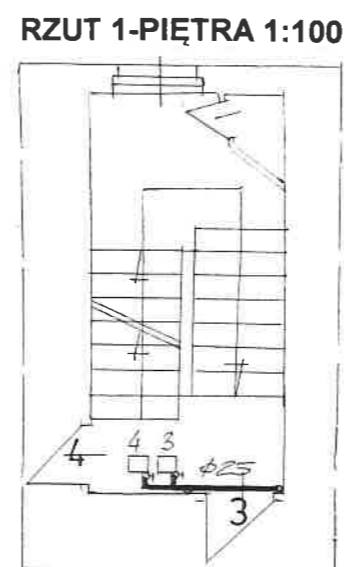
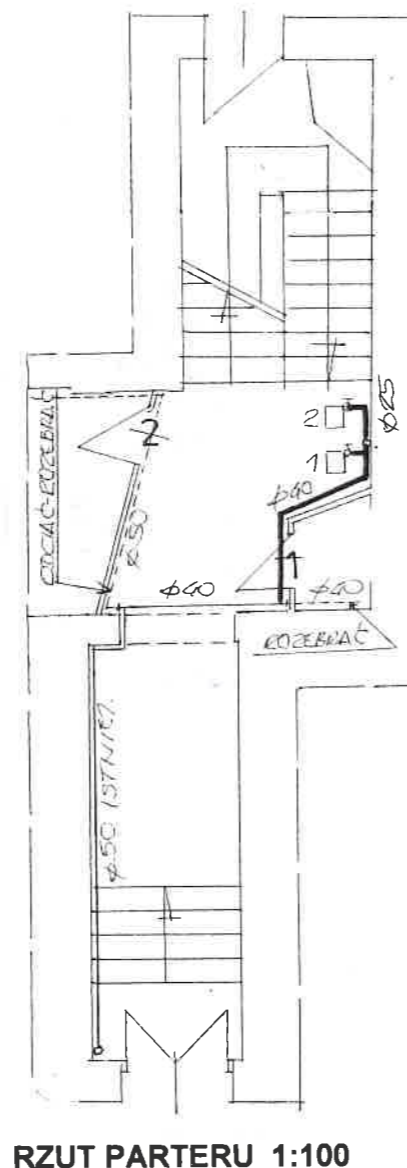
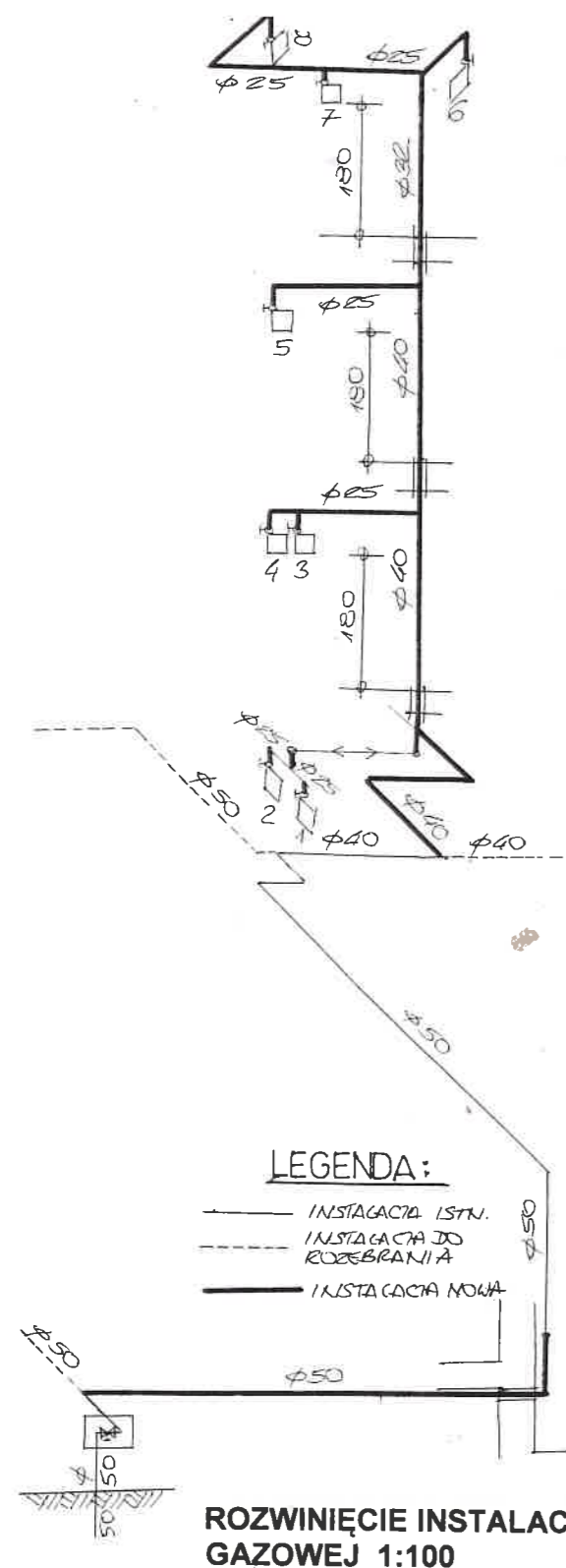

INWESTOR	WSPÓLNOTA MIEKLANIOLIA PADEREKUSKIEGO 13 W W-SHU	
OBJEKT ADRES	BUDYNEK MIEKLANIOLIA UL. PADEREKUSKIEGO 13	DATA 27.10.22
TEMAT	BUDOWA INSTAL. GAZ.	SKALA 1:100
PROJEKTANT	JAN BARBIERIK Upr. do kierowania, nadzorowania i projektowania robotami budowlanymi w spec. KONSTRUKCYJNO-BUDOWLANE ARCHITEKTONICZNO, GAZOWEJ I CIEPŁNE Nr UPR. A.UF-1-4-94/78, A.UF-1-4-139/78 UAN.VI-F/3/53/89, UAN.VI-F/3/198/89	
		M. EYS. 1