

=====

PROJEKTOWANIE NADZOROWANIE Jan BARBIERIK  
58-306 WAŁBRZYCH UL. WITOSA 64 - TEL. 602 48 64 54

=====

## PROJEKT BUDOWLANY

na przebudowę instalacji gazowej w częściach wspólnych w  
budynku mieszkalnym zlokalizowanym przy ulicy Grabowskiej nr 3  
w Wałbrzychu - kubatura budynku – 1.460 m<sup>3</sup>  
kategoria budynku – XIII

obiekt	-	budynek mieszkalny
adres	-	Wałbrzych ul. Grabowskiej nr 3 dz. nr 200 obręb 15 Konradów
inwestor	-	Wspólnota Mieszkaniowa Grabowskiej nr 3
branża	-	instalacyjna
data opracowania	-	27 luty 2020 r.

Projektant : Jan Barbierik.....  
UAN.VI-F/3/198/89  
DOŚ/BO/1486/01

**JAN BARBIERIK**  
Upr. do kierowania, nadzorowania  
i projektowania robotami budowlanymi  
w spec. KONSTRUKCYJNO-BUDOWLANEJ  
ARCHITEKTONICZNEJ, GAZOWEJ I CIEPLNEJ  
Nr UPR. A UF-1-4-94/78, A.UF-1-4-139/78  
UAN VI-F/3/83/89, UAN VI-F/3/198/89

### spis treści:

- strona tytułowa
- uprawnienia projektanta
- uchwała wspólnoty mieszkaniowej
- informacja z zakładu gazowniczego
- opis techniczny
- rysunki:
  - rzuty kondygnacji i rozwinięcie instalacji gazowej

Wałbrzych dnia 27 luty 2020 r.

## OŚWIADCZENIE

Na podstawie art. 20 ust.4 ustawy z dnia 7 lipca 1994 r. - Prawo Budowlane  
(tekst jednolity Dz. U. nr 243 poz. 1623 z 2010 r. z późniejszymi zmianami)

## OŚWIADCZAM

ze projekt budowlany na:

przebudowę instalacji gazowej w częściach wspólnych budynku przy ulicy Grabowskiej nr  
3 w Wałbrzychu

został sporządzony zgodnie z obowiązującymi przepisami oraz zasadami wiedzy  
technicznej.

Projektant:.....

Jan Barbierik

**JAN BARBIERIK**  
Upr. do kierowania, nadzorowania  
i projektowania robotami budowlanymi  
w specj. KONSTRUKCYJNO-BUDOWLANEJ  
ARCHITEKTONICZNEJ, GAZOWEJ, CIEPLNEJ  
Nr UPR A-UF-1-4-94/78, A-UF-1-4-139/78  
UAN VI-F/3/63/89, UAN VI-F/3/198/89



Uchwała nr ...6.../2020

Wspólnoty Mieszkaniowej nieruchomości nr 3 przy ul. Grabowskiej  
w Wałbrzychu położonej na działce nr 200 Obręb 15 Konradów  
Podjęta na zebraniu w dniu 12.02.2020 r. oraz w drodze indywidualnego  
zbierania głosów  
w dniach.....

w sprawie: wykonania dokumentacji wymiany instalacji gazowej w częściach  
wspólnych nieruchomości wraz z uzyskaniem decyzji pozwolenia na budowę

Właściciele nieruchomości nr 3 przy ul. Grabowskiej w Wałbrzychu wyrażają zgodę na:

1. Opracowanie dokumentacji na wymianę instalacji gazowej w częściach wspólnych nieruchomości wraz z uzyskaniem decyzji pozwolenia na budowę.
2. Upoważniają MZB Sp. z o.o. w Wałbrzychu do zawarcia umowy z wyłonionym i wskazanym przez Wspólnotę Mieszkaniową wykonawcą, którym będzie Projektowanie, Nadzorowanie, Kierowanie, Wykonawstwo Budowlane, Handel Hurt i Detaliczny Artykułami Przemysł. i Spożywczymi - Jan Barbierik, ul. Witosa 64, 58-306 Wałbrzych na opracowanie projektu budowlanego instalacji gazowej: kosztorysu inwestorskiego + przedmiaru robót wraz z uzyskaniem pozwolenia na budowę.
3. Wartość prac wg przedstawionej oferty (załącznik nr 1 do uchwały) wynosi 800,00 zł netto + VAT, łącznie 984,00 zł brutto.
4. Rozliczenie kosztów nastąpi ryczałtem.
5. Należność za wykonane prace zostanie uregulowana ze środków zgromadzonych na funduszu remontowym i kosztach zarządu nieruchomością wspólną.
6. Właściciele upoważniają MZB Sp. z o.o. do odbioru wykonanych prac i ich rozliczenia.
7. Współwłaściciele nieruchomości udzielają pełnomocnictwa Panu Janowi Barbierik do dysponowania nieruchomością wspólną na cele budowlane w rozumieniu ustawy „Prawo budowlane” i uzyskania decyzji pozwolenia na budowę bądź zgłoszenia robót budowlanych oraz do występowania w imieniu Wspólnoty do wszelkich instytucji w celu załatwienia formalności związanych z prowadzeniem robót budowlanych, m. in. zajęcie pasa drogowego. Koszty związane z zajęciem pasa drogowego (chodnika i/lub jezdni) na czas wykonywania w/w prac pokryje Wspólnota.

Miejsce Zamówi Dostawców Sp. z o.o.  
ul. Główna 11  
58-304 Wałbrzych, ul. Główna 165  
(3)

ZA ZGODNOŚĆ Z ORYGINAŁEM  
12.02.2020  
Członek Zarządu

Uchwała obowiązuje od dnia...12.02.2020...

Uchwała podjęta udziałem ...51,85...%



dotycząca zasad postępowania oraz warunków technicznych na okoliczność realizacji planowanej przebudowy instalacji gazowej w budynku

/Imię i nazwisko/

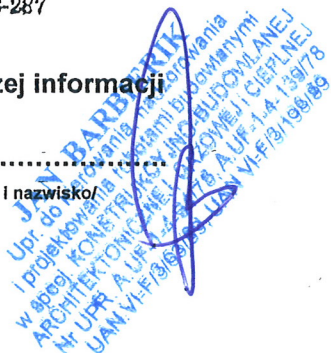

## **OPIS TECHNICZNY DO PROJEKTU NA PRZEBUDOWĘ INSTALACJI GAZOWEJ W CZĘŚCIACH WSPÓLNYCH BUDYNKU**

### **1.1. ZAKRES PROJEKTU.**

Przedmiotem opracowania jest projekt wymiany wewnętrznej instalacji gazu w części wspólnej w wielorodzinnym budynku mieszkalnym przy ulicy Grabowskiej nr 3 w Wałbrzychu. Budynek posiada przyłącze gazowe dn A50 mm, które doprowadzone jest do piwnicy budynku. Wymiana spowodowana jest złym stanem instalacji gazu w całym budynku, małe średnice przewodów, instalacja skręcana na kształtki.

Istniejące przyłącze gazu do budynku pozostaje bez zmian.

**Ilość odbiorników gazowych w budynku nie ulega zmianie.**

### **2.2. SPIS DOKUMENTÓW I PODSTAW OPRACOWANIA.**

- Umowa z Inwestorem
- inwentaryzacja budowlana

### **2.3. DANE OGÓLNE.**

Budynek mieszkalny przy ulicy Grabowskiej nr 3 w Wałbrzychu, jest budynkiem o konstrukcji murowanej, podpiwniczony, w którym znajduje się łącznie siedem lokali mieszkalnych. Jest to budynek, w którym wszystkie ściany wykonane są z cegły pełnej, stropy są drewniane, stolarka okienna drewniana, drzwi są drewniane jedno- i dwuskrzydłowe. Dach drewniany dwuspadowy kryty dachówką.

Do budynku doprowadzone jest przyłącze gazowe o przekroju dn A50 mm, które jest doprowadzone do piwnicy budynku wraz zaworem kulowym.

Projekt opracowano w oparciu o aktualną inwentaryzację budowlaną wykonaną dla potrzeb niniejszej dokumentacji

## 2.4. INSTALACJA GAZU.

### 2.4.1 ZAŁOŻENIA.

Do budynku doprowadzone jest istniejące przyłącze gazu z rur stalowych dn 50 mm, które jest doprowadzone do wewnątrz budynku do piwnicy z zakończeniem zaworem gazowym kulowym dn 50 mm. Niniejsze opracowanie obejmuje wyprowadzenie głównego kurka gazowego z piwnicy na zewnątrz budynku poprzez jego usytuowanie w szafce wnękowej ściennej na zewnątrz budynku w którym przewidziano zamontowanie zaworu gazowego kołnierзовego dn 50 mm, pozostała część przyłącza pozostaje bez zmian.

Aby zabezpieczyć wewnętrzną instalację gazu przed wpływem prądów błędzących, za kurkiem głównym należy zamontować monoblok izolacyjny dn 50 mm.

#### - Wewnętrzna instalacja gazu:

Zakresem umowy i niniejszego opracowania jest wymiana instalacji gazu w części wspólnej budynku, przy czym **ilość odbiorników gazowych nie ulega zmianie.**

Istniejące rozprowadzenie instalacji gazu do pionów i liczników należy zdemontować. **Piony gazowe oraz doprowadzenia gazu do poszczególnych lokali mieszkalnych należy prowadzić według wskazań w projekcie.** Od pionów gaz doprowadzany jest do gazomierzy, za pomocą których rozliczane będą poszczególne lokale mieszkalne.

**Ilość odbiorników gazowych pozostaje bez zmian.** Ze zużycia gazu poszczególne mieszkania rozliczane będą indywidualnie za pomocą istniejących gazomierzy, których ich wielkość każdorazowo uzgadniać z Zakładem Gazowniczym. Gazomierze montować na wysokości maksimum 180 cm nad posadzką na specjalnych uchwytach eliminujących przenoszenie naprężeń z instalacji gazowej na gazomierz – rozstaw podejść pod gazomierze przyjęto o rozstawie 13 cm.

Sposób prowadzenia instalacji gazu do poszczególnych gazomierzy pokazano na rysunkach.

#### **2.4.2. DYSPOZYCJE MONTAŻOWE.**

Aby zabezpieczyć wewnętrzną instalację gazu przed wpływem prądów błędzących, za szafką gazową (zaworem kołnierзовym dn 50) w piwnicy budynku należy zamontować monoblok izolujący.

Istniejącą instalację gazową w częściach wspólnych zdemontować. Projektowaną instalację gazu wykonać z rur stalowych czarnych bez szwu łączonych przez spawanie wg PN-80/H-74219. Poziome odcinki rur prowadzić w odległości 15cm od innych przewodów instalacyjnych, a przy ich skrzyżowaniu - w odległości co najmniej 2cm.

Przed licznikami należy zamontować kurki odcinające Dn25.

Przejścia rur przez przegrody budowlane wykonać w tulejach ochronnych, które należy uszczelnić zgodnie z wytycznymi p.poż..

Po zamontowaniu wszystkich urządzeń, należy poddać 30 minutowej powietrznej próbie szczelności na ciśnienie 50kPa i dokonać jej odbioru w obecności przedstawicieli Zakładu Gazowniczego.

Montaż instalacji zlecić firmie posiadającej odpowiednie uprawnienia.

#### **Zakres oddziaływania na inwestycję**

Na podstawie art. 34 ust. 3 pkt 5 Ustawy Prawo Budowlane, oddziaływanie niniejszego zamierzenia zamyka się w granicach budynku mieszkalnego oraz działki do których inwestor posiada tytuł prawny.

Z uwagi na zakres prac w obrębie jednego budynku (instalacje wewnętrzne) i nie ingerowaniu poza jego obszar, całkowity zakres oddziaływania prac i robót budowlanych zamyka się w granicach jak wyżej.

**UWAGA: odstąpiono od montażu gazomierzy na klatce schodowej**  
**w typowych szafkach gazowych osłonowych z uwagi na**  
**przewężenie drogi ewakuacyjnej**

JAN BARBIERIK  
Upr. do kierowania, nadzorowania  
i projektowania robotami budowlanymi  
w specj. KONSTRUKCYJNO-BUDOWLANEJ  
ARCHITEKTONICZNEJ, GAZOWEJ I CIEPLNEJ  
Nr UPR. A. UP-14-94/78, A. UF-1-4-139/78  
UAN VI-F/3/63/89, UAN VI-F/3/198/89



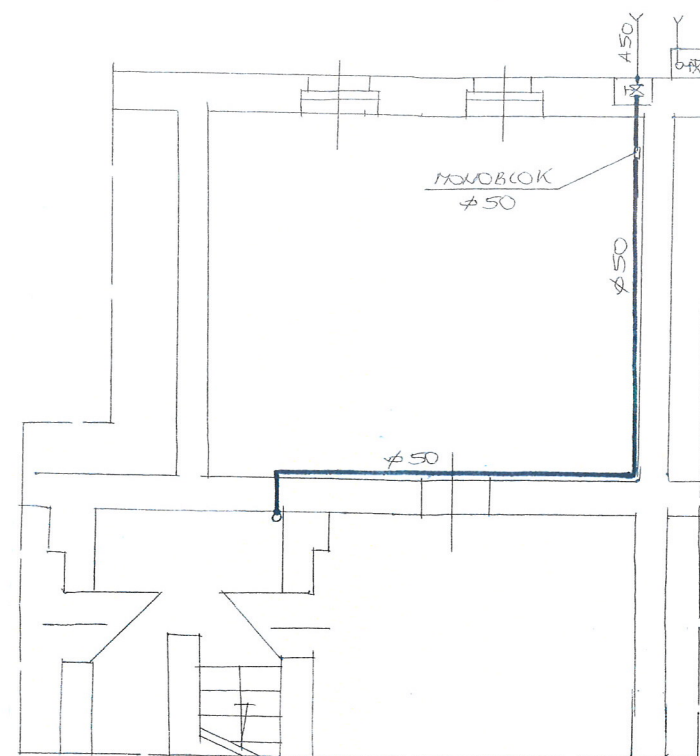
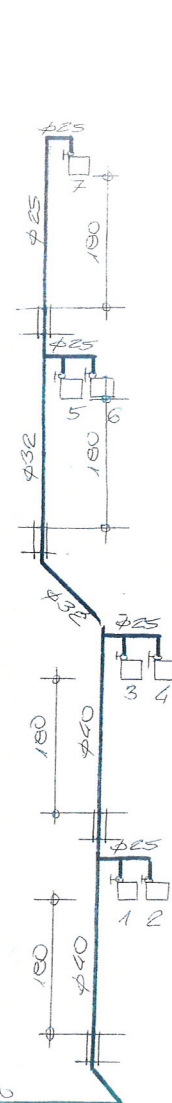

RZUT PIWNIC 1:100

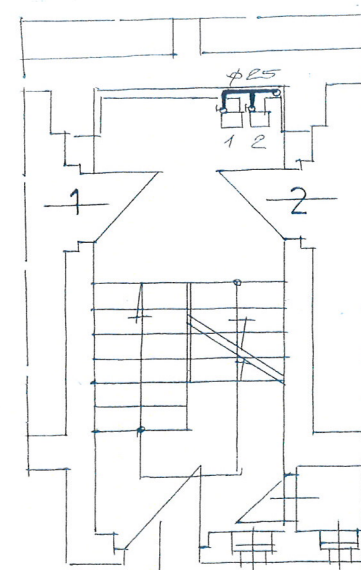

RZUT PARTERU 1:100

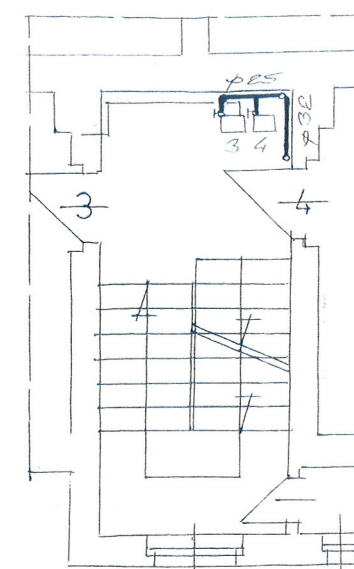

RZUT 1-PIĘTRA 1:100

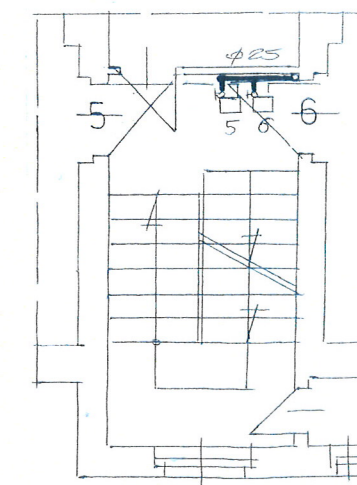

RZUT 2-PIĘTRA 1:100

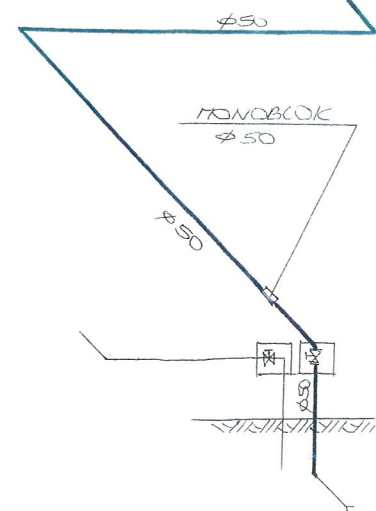

ROZWINIĘCIE INSTALACJI  
GAZOWEJ 1:100

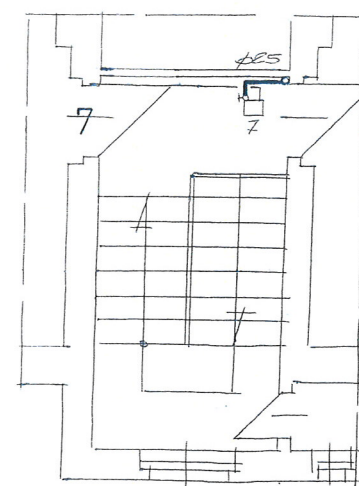

RZUT PODDASZA 1:100

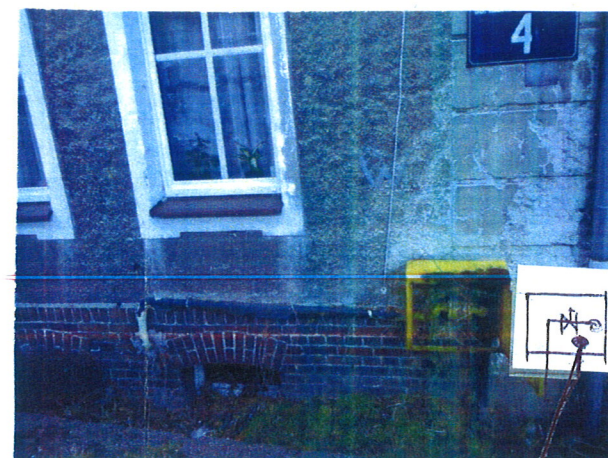

PROJEKT GAZOWY

INWESOR	WSPÓLNOTA MIESZKANIOWA GRABOWSKIE 3	DATA	27.02.20
OBIEKT ADRES	BUDYNEK MIESZKALNY ul. GRABOWSKIE 3	SKALA	1:100
TEMAT	PRZEBUDOWA GAZU	INW.	615
PROJEKTANT	<b>JAN BARBIERIK</b> Upr. do kierowania, nadzorowania i projektowania robotami budowlanymi w spec. KONSTRUKCYJNO-BUDOWLANEJ ARCHITEKTONICZNEJ, GAZOWEJ I CIEPLNEJ Nr UPR. A.UF-1-139/78, A.UF-1-4-139/78 UAN.VI-F/3/63/89, UAN.VI-F/3/198/89		
			1

# SPECYFIKACJA TECHNICZNO – MATERIALOWA WYKONANIA I ODBIORU INSTALACJI GAZOWEJ W BUDYNKU MIESZKALNYM

## **1.Przedmiot i zakres opracowania**

Przedmiotem opracowania jest specyfikacja techniczno – materiałowa i wykonania odbioru robót instalacji gazowych w budynku mieszkalnym przy ulicy Grabowskiej nr 3 w Wałbrzychu

Zakres robót objętych niniejszą specyfikacją techniczną:

- wykonanie instalacji gazowej z rur stalowych
- wykonanie podejścia pod gazomierz
- wykonanie przebić , zamurowań i otynkowania zamurowań po przejściu instalacji
- wyprowadzenie zaworu gazowego z piwnicy na zewnątrz budynku

## **2. Materiały**

Rury stalowe czarne łączone przez spawanie

## **3. Sprzęt do wykonania robót**

Wykonawca winien dysponować:

- elektronarzędziami do wykonania robót instalacyjnych
- drabinami i rusztowaniami przestawnymi do wykonywania robót na wysokości
- sprzętem zapewniającym bezpieczne wykonanie robót

Urządzenia i sprzęt zmechanizowany używane na budowie powinny mieć aktualne ważne dokumenty uprawniające do ich eksploatacji

## **4. Transport i składowanie**

- wykonawca winien dysponować dostępem do środka transportu 0,9 tony
- dostawa materiałów przeznaczonych do robót budowlanych powinno nastąpić dopiero po odpowiednim przygotowaniu pomieszczeń magazynowych i składowisk na placu budowy. Pomieszczenia magazynowe powinny być zamknięte, zabezpieczać od zewnętrznych wpływów atmosferycznych, a w razie potrzeby umożliwić utrzymanie odpowiedniej temperatury i wilgotności.
- składowanie materiałów, aparatów i urządzeń elektrycznych powinno odbywać się w warunkach zapobiegających zniszczeniu lub uszkodzeniu. Należy zachować wymagania w zakresie bezpieczeństwa przeciwpożarowego.
- środki i urządzenia transportowe powinny być odpowiednio przystosowane do transportu materiałów i urządzeń
- w czasie transportu i wyładunku oraz składowaniu urządzeń budowlanych należy przestrzegać zaleceń wytwórcy, a w szczególności:
  - transportowane urządzenia zabezpieczyć przed nadmiernymi drganiami i wstrząsami oraz przesuwaniem się w ładowni: z przewożonych urządzeń zdemontować, odpowiednio zabezpieczyć i przewozić odpowiednio np. betoniarkę, zgrzewarki

- załadunek i rozładunek winien odbywać się ostrożnie, aby nie narazić na uszkodzenia powłok lakierniczych i osłon
- w czasie transportu i składowania materiałów budowlanych powinny być zabezpieczone przed zawilgoceniem i innymi wpływami atmosferycznymi
- parametry techniczne materiałów i wyrobów powinny być zgodne z wymaganiami podanymi w projekcie technicznym i powinny odpowiadać wymaganiom obowiązujących norm i przepisów. Materiały i wyroby o zbliżonych lecz nie identycznych, jak podano w projekcie lub kosztorysie parametrach można zastosować za zgodą projektanta i inwestora.
- materiały, wyroby i urządzenia dla których wymaga się świadectw jakości należy dostarczyć wraz ze świadectwami jakości, kartami gwarancyjnymi lub protokołami odbioru technicznego
- urządzenia dostarczone przez inwestora powinny być zaopatrzone w świadectwa jakości
- sposób składowania materiałów budowlanych w magazynach jak i konserwacja tych materiałów powinny być dostosowane do rodzaju materiałów i zgodnie z zasadami podanymi w „Warunkach technicznych wykonania i odbioru robót budowlano – montażowych”.

## **5. Wymagania dotyczące wykonania robót**

- przy wykonywaniu robót ogólnobudowlanych związanych pomocniczo z wykonawstwem robót elektrycznych należy przestrzegać wymagań podanych w WTWiO tom I
- dla prowadzenia robót budowlano- montażowych robót ogólnobudowlanych winien być ustanowiony kierownik budowy, a w pracach branżowych np. elektryczne, instalacje sanitarne – kierownicy robót
- Kierownik budowy jak i kierownicy robót powinni się wpisać w dziennik budowy oraz złożyć odpowiednie oświadczenia o podjęciu obowiązków w Urzędzie Miejskim w Wałbrzychu w wydziale nadzoru budowlanego
- wykonawca robót przedstawi do uzgodnienia inspektorowi nadzoru projekt organizacji robót ogólnobudowlanych
- projekt organizacji robót ogólnobudowlanych powinien zawierać:
  - harmonogram robót uwzględniający ich rodzaj, kolejność, terminy i etapy jak również metody , sposoby i technologie wykonania
  - harmonogram zatrudniania pracowników
  - zapotrzebowanie i plany dostaw materiałów
- wykonawca robót ogólnobudowlanych powinien mieć zapewnione przez inwestora:
  - odpowiednie pomieszczenia socjalno – administracyjne i wyodrębnione miejsca magazynowania materiałów
  - zasilanie placu budowy w energię elektryczną
  - łączność telefoniczną
  - dokumentację prawną robót to jest uzgodniony i zatwierdzony projekt wraz z kosztorysem oraz zezwolenia na budowę, umowę na zlecony zakres robót, harmonogram robót budowlano-montażowy uzgodniony ze wszystkimi wykonawcami
- roboty budowlano – montażowe robót instalacyjnych jak i zgrzewczych, spawalniczych mogą wykonywać osoby legitymujące się aktualnymi uprawnieniami do wykonywania



tych robót wydanymi przez organizacje techniczne np. SEP

- przejścia przez stropy i ściany powinny być wykonane w warunkach osłonowych między pomieszczeniami, przejścia rur wykonać w sposób szczelny
- ochronę antykorozyjną należy wykonać zgodnie z wymogami WRWiO
- uzupełnienia tynków po wykuciach i zamurowaniach wykonać tynkiem o strukturze i barwie tynku istniejącego
- zabrania się wykonywania bruzd w cienkich ściankach działowych, osłaniających ich konstrukcję oraz w betonowych elementach konstrukcyjno - budowlanych

#### **6. kontrola, badania i odbiór robót**

- a/ oględziny i próby sprawdzające poprawność wykonania robót ogólnobudowlanych i instalacyjnych
- b/ do odbioru końcowego robót, wykonawca powinien przedłożyć:
  - wypełniony dziennik budowy
  - oświadczenia wykonanych robót sporządzonych przez – kierownika budowy, kierowników robót instalacji sanitarnych i elektrycznych
  - aktualną dokumentację powykonawczą, w przypadku od jej częściowego odstąpienia
- oświadczenie wykonawcy o zakończeniu robót i gotowości oddania wykonanych robót do użytkowania
- zaświadczenia o jakości materiałów i urządzeń
- dokonanie odbioru robót do eksploatacji powinno być zakończone spisaniem protokołu odbiorczego podpisanego każdej ze stron

#### **7. dokumenty odniesienia – stanowiące podstawę wykonania robót**

- przepisy prawa budowlanego
- rozporządzenie Ministra Infrastruktury z dnia 12 kwietnia 2004 r. w sprawie warunków technicznych jakim powinny odpowiadać budynki i ich usytuowanie

**JAN BARBERIK**  
Upr. do kierowania, nadzorowania  
i projektowania robotami budowlanymi  
w spec. KONSTRUKCYJNO-BUDOWLANEJ  
ARCHITEKTONICZNEJ, GAZOWEJ I CIEPLNEJ  
Nr UPR. A. 1. 15476, A. UF-1-4-139/78  
UAN-VI-F/3/63/89, UAN-VI-F/3/198/89